

Zonnepanelen aan deze gevel alleen van toepassing bij bouwnummers: 014 & 015

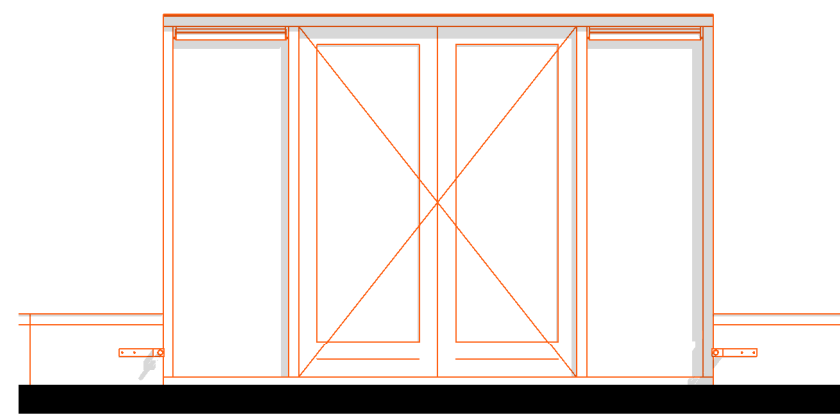
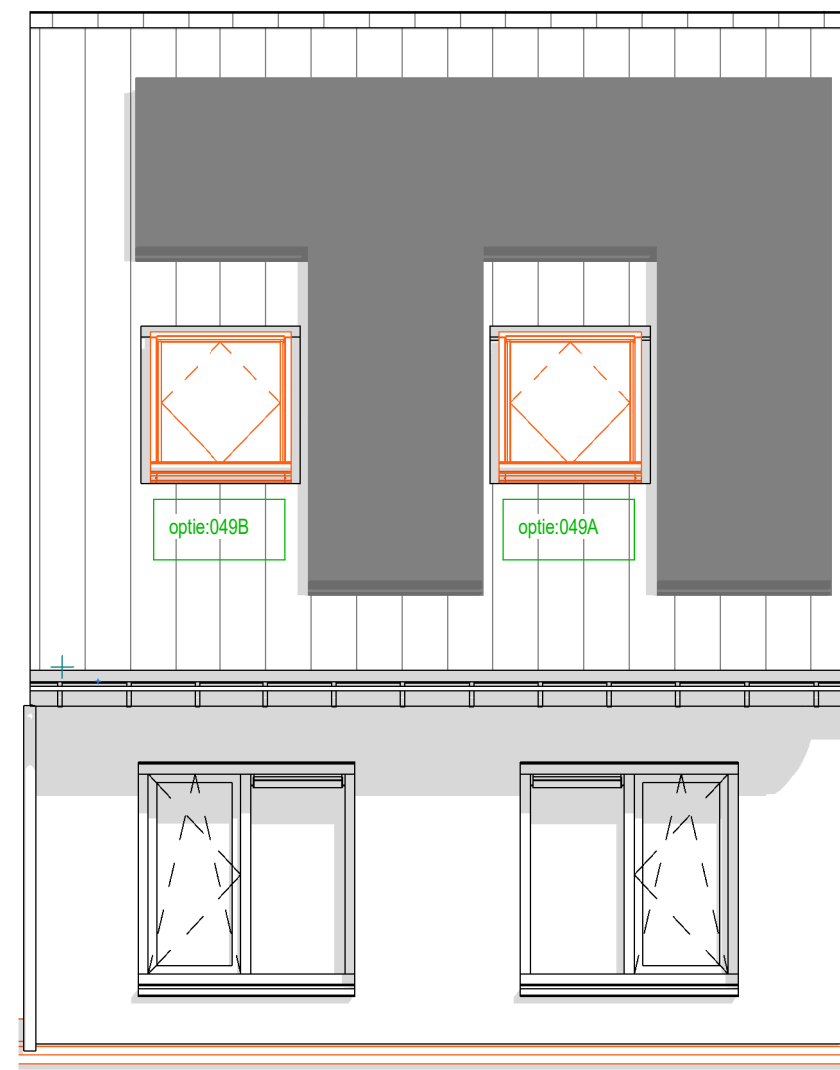

**achtergevel**

001A : Uitbouw achtergevel 1200 mm v.v. dubbele deuren en zijlichten  
 049A : Dakraam Fakro op het achtergeveldakvlak - positie 1  
 049B : Dakraam Fakro op het achtergeveldakvlak - positie 2

Bouwnummer getekend : 014, 017  
 Bouwnummer gespiegeld : 015, 016

Zonnepanelen aan deze gevel alleen van toepassing bij bouwnummers: 014 & 015

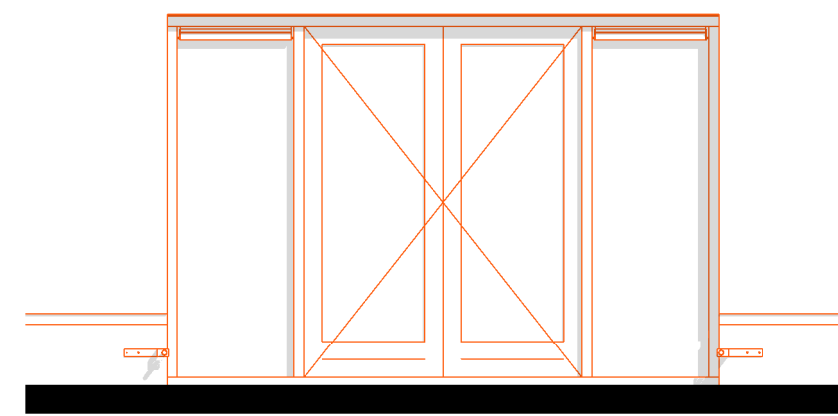
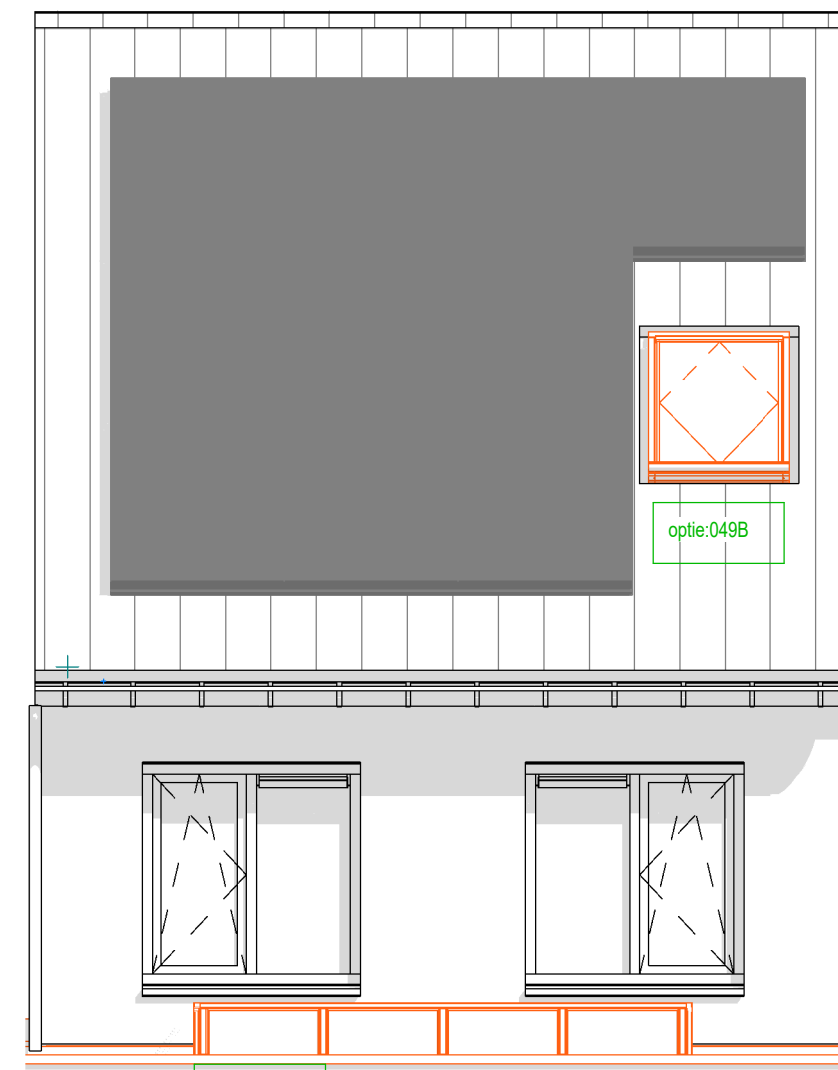

**achtergevel**

003A : Uitbouw achtergevel 2400 mm v.v. dubbele deuren en zijlichten  
 007A : Lichtstraat 1000x190 mm i.c.m. uitbouw 2400 mm  
 049B : Dakraam Fakro op het achtergeveldakvlak - positie 2

Bouwnummer getekend : 014, 017  
 Bouwnummer gespiegeld : 015, 016

Zonnepanelen aan deze gevel alleen van toepassing bij bouwnummers: 016 & 017



**voorgevel**

049C : Dakraam Fakro op het voorgeveldakvlak - positie 1

Bouwnummer getekend : 014, 017  
 Bouwnummer gespiegeld : 015, 016

Zonnepanelen aan deze gevel alleen van toepassing bij bouwnummers: 014 & 015

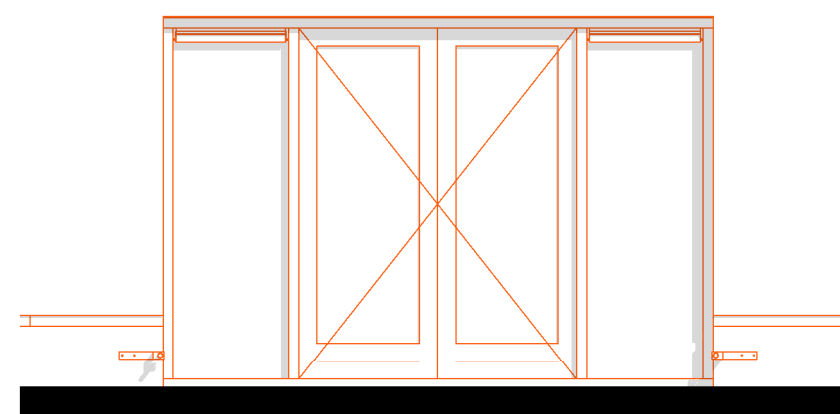
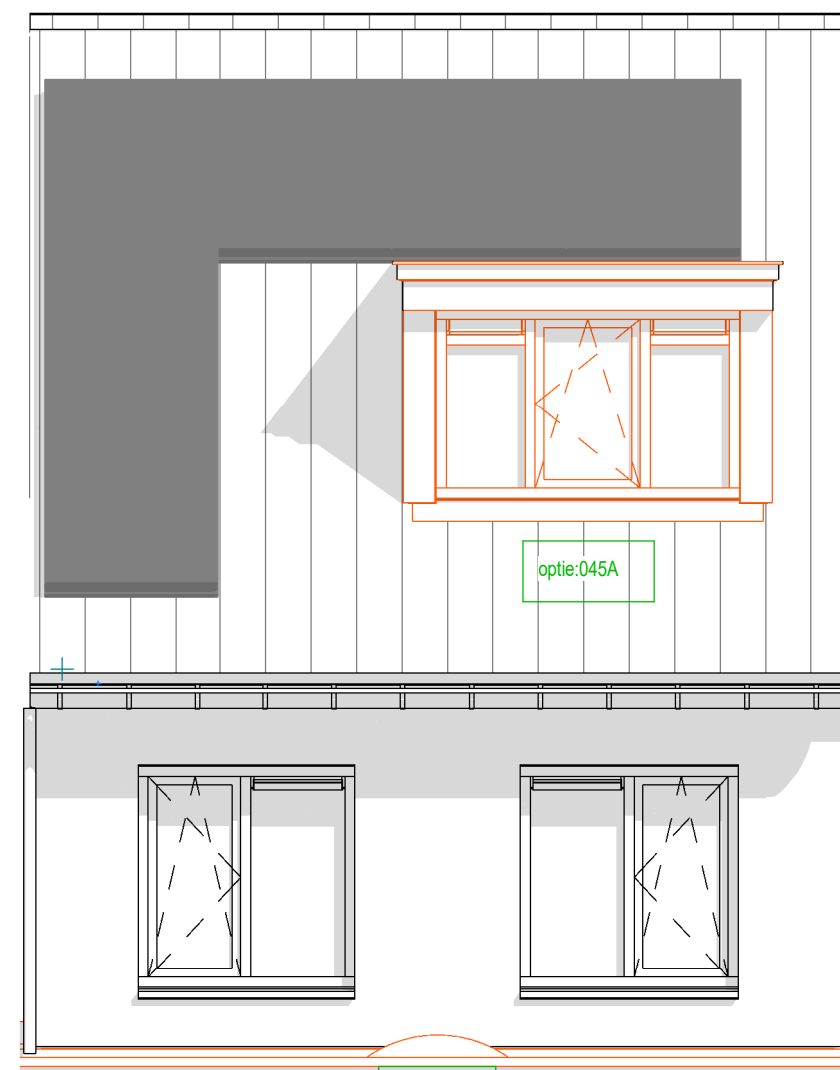

**achtergevel**

003A : Uitbouw achtergevel 2400 mm, v.v. dubbele deuren en zijlichten  
 009 : Lichtroepel 1000x1000 mm i.c.m. uitbouw 2400 mm  
 045A : Dakkapel op achtergevel, breedte 2000 mm

Bouwnummer getekend : 014\*, 017  
 Bouwnummer gespiegeld : 015\*, 016  
 \* = optie 045A : dakkapel niet mogelijk

Zonnepanelen aan deze gevel alleen van toepassing bij bouwnummers: 014 & 015

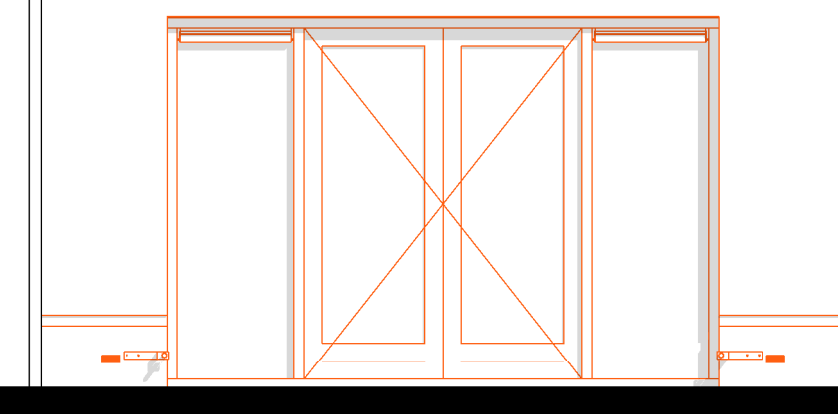

**achtergevel**





017 : Dubbele tuurdeuren met zijlicht  
 046A : Dakkapel op achtergevel, breedte 2500 mm

Bouwnummer getekend : 014\*, 017  
 Bouwnummer gespiegeld : 015\*, 016  
 \* = optie 045A : dakkapel niet mogelijk

**Disclaimer**  
 Getekend zijn de buitengevels van Blok 10, voor buitengevels Blok 12, 13 en 15 zie verkooptekeningen

De optietekeningen zijn uitgewerkt voor de diverse bouwnummers. Het kan dan ook voorkomen dat de in de optietekeningen afgebeelde gevels (voor- en zijgevel met gevelkozijnen) niet overeenkomt met de werkelijke gevels conform de verkooptekening. Koper realiseert zich dat met de keuze van opties de gevel niet wijzigt, deze blijft conform de verkooptekening.

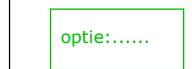
**Renvooi opties**

-  Standaard positie, afmeting etc. conform bouwkundige tekening woning
-  Gewijzigde positie, afmeting etc. nadat optie gekozen is
-  Nummer verwijzend koperkeuzelijst
-  Zone t.b.v zonnepanelen  
 \* Aantallen en posities zijn indicatief

**Bouwnummers:**  
 014, 015, 016 & 017

De Pas fase 1

**OPTIES - Gevels - 5400x8700**

werknummer: **11067**  
 datum: 23-06-2023  
 status: **Definitief**  
 getekend: BIM-Afdeling

tek.nr.: **06.624**  
 schaal: 1:50  
 formaat: A1

Trebbé Wonen Noord-Oost  
 Tubantiasingel 63 Postbus 4 7500 AA Enschede

Grote Voort 291 8041 BL Zwolle  
 E-mail: info@trebbe.nl



weusten liedenbaum architecten

